

TOITURE

Combles

- Perdus
 Aménagés

Isolation des combles

- Oui
 Non
 Ne sait pas

Si oui, date des travaux :
Montant des travaux :
Décrire l'état de l'isolation actuel
(bon, tassé, humide...)

Isolation du toit

- Oui
 Non
 Ne sait pas

Si oui, date des travaux :
Montant des travaux :
Décrire l'état de l'isolation actuel
(bon, tassé, humide...)

FENÊTRES

Simple vitrage

- Oui
 Non
 Ne sait pas

Double vitrage

- Oui
 Non
 Ne sait pas

Si oui, date des travaux :
Montant des travaux :

Menuiserie

- Bois
 PVC
 Aluminium
 Ne sait pas

VENTILATION

Etat actuel

- inexistante
 Naturelle (grille)
 VMC
 Ne sait pas

Pièces ventilées

- Salle de bain
 Toilettes
 Cuisine
 Buanderie / cellier
 Autre :

Présence d'humidité et/ou de moisissures

- Oui
 Non

Si oui, précisez où :

Si VMC, date des travaux :
Montant des travaux :

EAU CHAUDE SANITAIRE

Type

- Ballon électrique
 Chaudière
 Chauffe eau à gaz
 Autre à préciser

DATE LIMITE
DE DÉPÔT
DU DOSSIER
VENDREDI
15 DÉCEMBRE
2017 À 17H

CHAUFFAGE

Chauffage central

- Oui
 Non

Si oui

- Radiateurs Plancher chauffant

Energie de chauffage

- Electrique
 Gaz
 Fioul
 Propane
 Pompe à chaleur

Si électrique

- Convecteurs Radiant Accumulation
 Autres Ne sait pas

Appoint de chauffage

- Poêle à bois Poêle à gaz
 Poêle à pétrole Poêle électrique
 poêle à mazout

ENERGIE

Votre fournisseur de chauffage :

Votre fournisseur d'électricité :

Votre consommation annuelle moyenne pour la maison comprenant le chauffage :

- Electricité . kWh par an
 Gaz de ville . m³ par an
 Fioul . litres par an
 Bois . stères par an
 Propane . kg par an

A quelle température chauffez-vous ?

- Ne sait pas

Sentez-vous des courants d'air ?

- Oui
 Non

Si oui, à quels endroits ?

OCCUPANTS

Revenu fiscal de référence du ménage
(Avis d'imposition 2017 sur les revenus 2016)

Nombre de personnes occupants la maison :

MOTIVATIONS

Etes-vous prêt à faire réaliser des travaux de rénovation
globaux et performants sur votre maison ?

- Oui Si oui lesquels :
 Non

Expliquez en quelques phrases les motivations qui vous ont poussées à répondre à l'appel à projet.
Joindre si possible, des photos de votre maison actuelle.

ENGAGEMENT

Je soussigné (e),

- Certifie exacte les informations renseignées dans le présent document,
- Autorise le Grand Chalon à utiliser, après avoir anonymisé le contenu, les informations et les images collectées pour engager des actions de communication ciblées.
- M'engage à participer à la soirée de restitution.

Fait à
Le

Signature

RECHERCHE MAISONS INDIVIDUELLES POUR AUDIT ÉNERGÉTIQUE THERMO'LOGIS

2017

RECHERCHONS MAISONS
INDIVIDUELLES ENERGIVORES
DANS LE GRAND CHALON
PARTICIPATION GRATUITE

l'espace
**HABITAT
CONSEIL**
du Grand Chalon

adil

CAUE 1
Centre d'Action
Urbanisme & Environnement
Côte-d'Or

INFO ÉNERGIE
FRANCO-COMTE

le GrandChalon
Association



l'espace
**HABITAT
CONSEIL**
du Grand Chalons

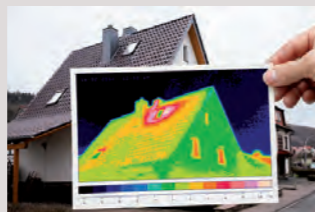
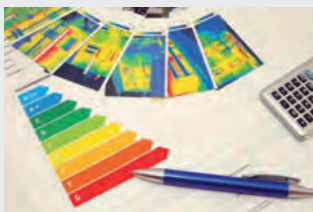

RECHERCHE MAISON INDIVIDUELLE POUR AUDIT ÉNERGÉTIQUE

Comment savoir si ma maison est bien isolée ?

L'Espace Habitat Conseil du Grand Chalons, lance un appel à projet auprès des propriétaires de maisons individuelles de son territoire afin de leur offrir, un audit énergétique complet. Les particuliers bénéficieront d'un état des lieux exhaustif de leur maison et de conseils sur les travaux de rénovation qu'ils peuvent envisager.

Une étude personnalisée

En complément du programme Effilogis porté par la Région Bourgogne Franche Comté, l'Espace Habitat Conseil se propose d'aider les propriétaires de maisons individuelles dans leur projet de rénovation énergétique.

Cet outil d'aide à la décision est indispensable avant de réaliser des travaux performants. Il sera financé en partie la Région Bourgogne Franche Comté et par le Grand Chalons (sous réserve de respecter les différentes étapes de la démarche).

Conditions

- Propriétaires de maisons individuelles
- Maison construite avant le 1er janvier 1990.

Jusqu'à 20 lauréats

1. COMMENT RÉPONDRE À L'APPEL À PROJET ?

RETRAIT DU DOSSIER

- Vous pouvez le télécharger sur le site internet du Grand Chalons <http://www.legrandchalon.fr/fr/vie-pratique/habitat/les-aides-a-la-renovation.html>
- Vous pouvez le retirer à l'Espace Habitat Conseil
- Vous pouvez le retirer auprès de votre Mairie

DÉPÔT DU DOSSIER

- Vous pouvez retourner votre dossier par mail à : habitatconseil@legrandchalon.fr
 - Vous pouvez l'envoyer par courrier postal à l'adresse ci-dessous :
- Le Grand Chalons : Opération THERMO'LOGIS AUDIT ÉNERGÉTIQUE**
CS90246 - 71106 Chalons-sur-Saône cedex
- Vous pouvez le déposer à l'Espace Habitat Conseil ou dans votre Mairie

DATE LIMITE

VOUS AVEZ JUSQU'AU VENDREDI 15 DÉCEMBRE 2017 - 17H POUR LE DÉPOSER..

2. SÉLECTION DES DOSSIERS

- Un jury choisira les meilleurs dossiers.
- Si votre dossier est sélectionné, un conseiller de l'Espace Info>Energie du CAUE de Saône et Loire prendra contact avec vous afin de convenir d'un rendez-vous.

EN CAS DE DIFFICULTÉS POUR REMPLIR LE DOCUMENT

Espace Habitat Conseil du Grand Chalons
7, rue Georges Maugey (quartier St-Cosme)
71100 Chalons-sur-Saône
T. 03 58 09 20 45

Vous pouvez nous contacter ou nous rencontrer du mardi au vendredi
De 9h - 12h30 / 13h30 - 17h30
habitatconseil@legrandchalon.fr



L'Espace Habitat Conseil du Grand Chalons proposera tout au long de l'année des expositions et des ateliers thématiques dédiés à l'habitat.



L'Espace Habitat Conseil est référencé PRIS ANAH, Point Rénovation Info Service

www.studiocome.com

QUESTIONNAIRE INFORMATIONS & MOTIVATIONS

AUDIT ÉNERGÉTIQUE MAISONS INDIVIDUELLES

Nom : _____

Prénom : _____

Adresse : _____

Code postal : _____

Ville : _____

Tél. : _____

Email : _____

DESCRIPTION DE LA MAISON

Nombre de pièces

Cuisine :
Salon / séjour :
Chambres :
Salle de bain :
WC :
Autres :

Surface approximative du logement :
• m²

Année de construction du logement :
•

Matériaux de construction

Brique
 Meillon

Béton
 Pierre

Mâchefer
 Acier

Autre
 Ne sait pas

ISOLATION DES MURS

Oui
 Non
 Ne sait pas

Si oui, date des travaux :

Montant des travaux :

Commentaires :

